



АДМИНИСТРАЦИЯ ГОРОДА ПЕРМИ  
ДЕПАРТАМЕНТ ЗЕМЕЛЬНЫХ ОТНОШЕНИЙ

РЕШЕНИЕ

о размещении объектов № 2101-44-Р53 от 20 ИЮЛ 2020

г. Пермь, ул. Сибирская, 15

Департамент земельных отношений администрации города Перми в соответствии с пунктом 3 статьи 39.36 Земельного кодекса Российской Федерации, Положением о порядке и условиях размещения объектов на землях или земельных участках, находящихся в государственной или муниципальной собственности, на территории Пермского края без предоставления земельных участков и установления сервитутов, публичного сервитута, утвержденным постановлением Правительства Пермского края от 22.07.2015 № 478-п **разрешает** Маслову Александру

**размещение объекта:** элементы благоустройства территории, в том числе малые архитектурные формы, за исключением некапитальных нестационарных строений и сооружений, рекламных конструкций, применяемых как составные части благоустройства территории

**на землях:** государственная собственность на которые не разграничена

**на срок:** 1 год

**местоположение:** Пермский край, г. Пермь, Индустриальный район, ул. 1-я Андроновская

**способ размещения объекта:** наземный

Территория, согласно схеме, расположена в зоне с особыми условиями использования территорий: приаэродромная территория аэродрома аэропорта Большое Савино.

Маслову А.А.:

1. Соблюдать правила охранных зон воздушного пространства, установленные постановлением Правительства Российской Федерации от 11.03.2010 № 138 «Об утверждении Федеральных правил использования воздушного пространства Российской Федерации».

2. Соблюдать требования пункта 3.6 Правил благоустройства и содержания территории в городе Перми, утвержденных решением Пермской городской Думы от 18.12.2018 № 265.

**Приложение:** схема предполагаемых к использованию земель и части земельного участка (на 1 л. в 1 экз.)

Начальник отдела предоставления  
земельных участков по работе  
с юридическими лицами



Н.М. Санникова

## Схема предполагаемых к использованию земель или части земельного участка

Объект: Элементы благоустройства территории, в том числе малые архитектурные формы, за исключением некапитальных нестационарных строений и сооружений, рекламных конструкций, применяемых как составные части благоустройства территории (п.4)

Срок использования земельного участка 1 год

Местоположение объекта: г.Пермь, Индустриальный район, ул.1-я Андроновская  
площадь земельного участка или части земельного участка - 355 кв.м.

Категория земель: земли населенных пунктов

Вид разрешенного использования: \_\_\_\_\_

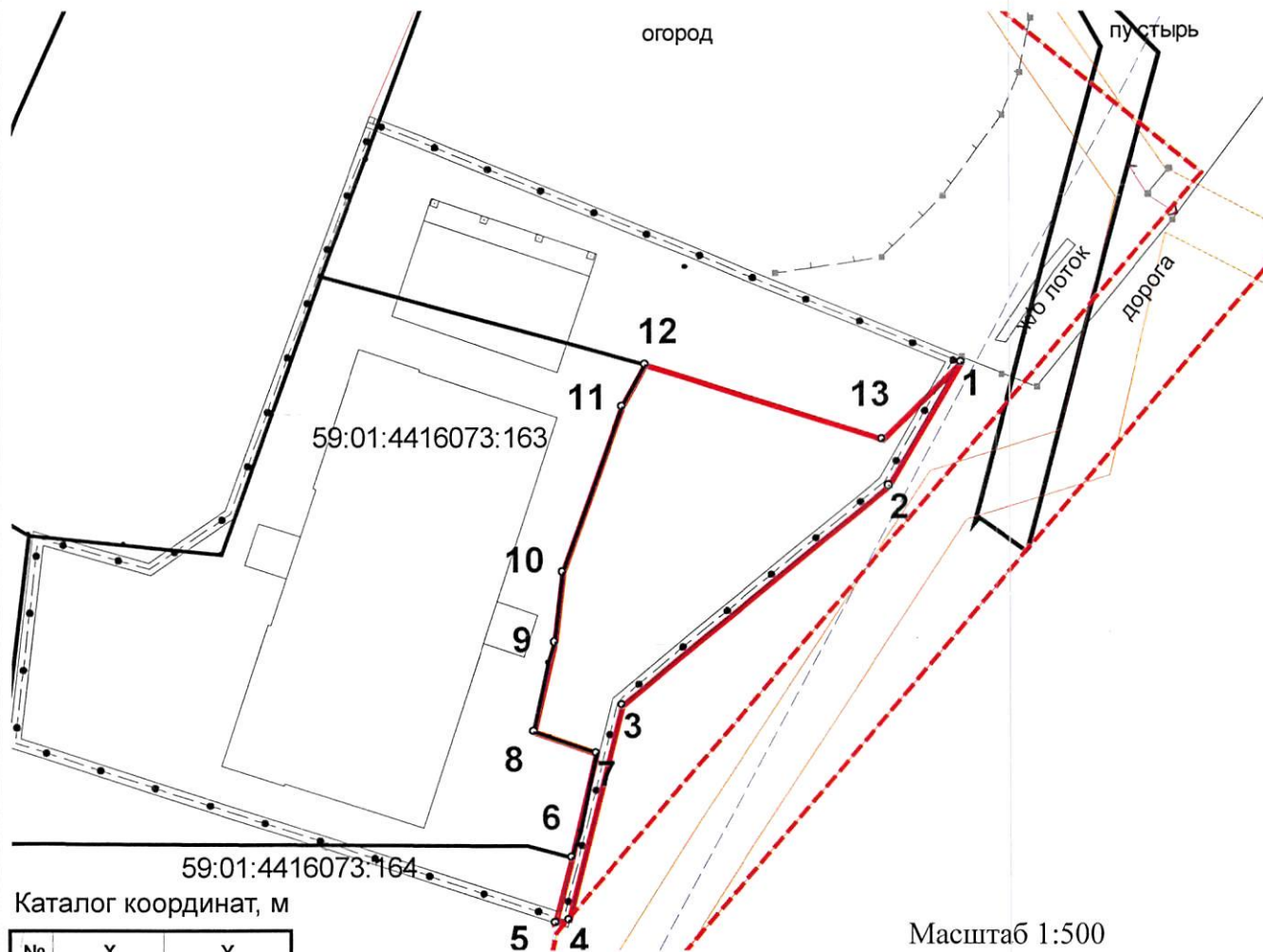

№	X	Y
1	511997,05	2226454,05
2	511988,50	2226449,04
3	511973,19	2226430,49
4	511958,21	2226426,75
5	511957,99	2226425,79
6	511962,56	2226426,93
7	511969,87	2226428,64
8	511971,33	2226424,30
9	511977,56	2226425,73
10	511982,41	2226426,28
11	511993,94	2226430,43
12	511996,87	2226432,07
13	511991,71	2226448,61

Описание границ смежных землепользователей:

от 1 точки до 5 точки городские земли

от 5 точки до 6 точки 59:01:4416073:164

от 6 точки до 1 точки 59:01:4416073:163

### Условные обозначения

----- Красные линии

— Граница части земельного участка

— Границы земельных участков

59:01:4416073:163 Кадастровый номер участка в квартале

Заявитель: \_\_\_\_\_

(подпись, расшифровка подписи)

МП

(для юридических лиц  
и индивидуальных предпринимателей)

Верно